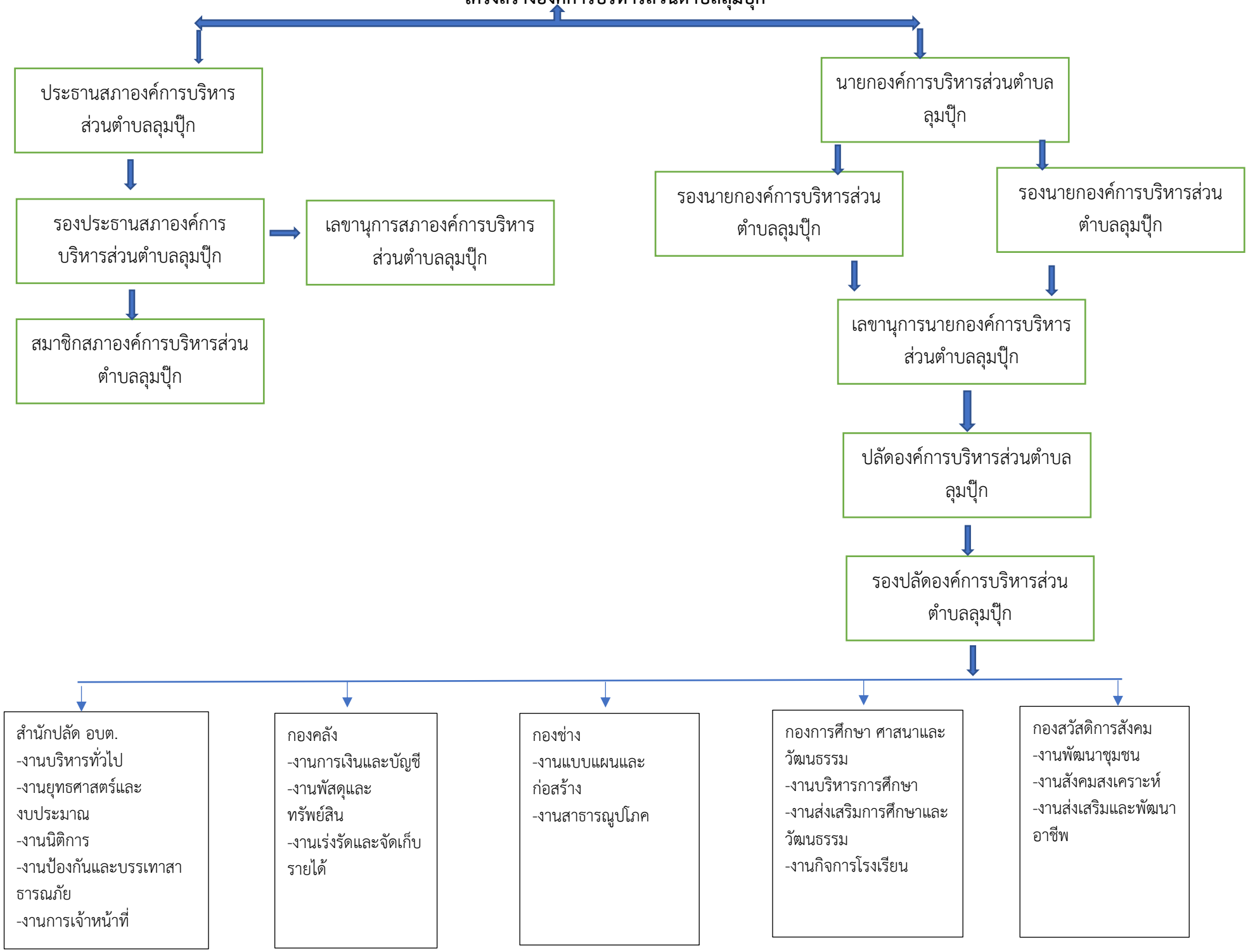โครงสร้างองค์การบริหารส่วนตำบลลุมปุ๊ก